STUDIUM UWARUNKOWAŃ I KIERUNKÓW ZAGOSPODAROWANIA PRZESTRZENNEGO MIASTA I GMINY SKAŁA

KIERUNKI ZAGOSPODAROWANIA PRZESTRZENNEGO

Załącznik nr 4
do Uchwały Nr ....
Rady Miejskiej w Skale
z dnia ....

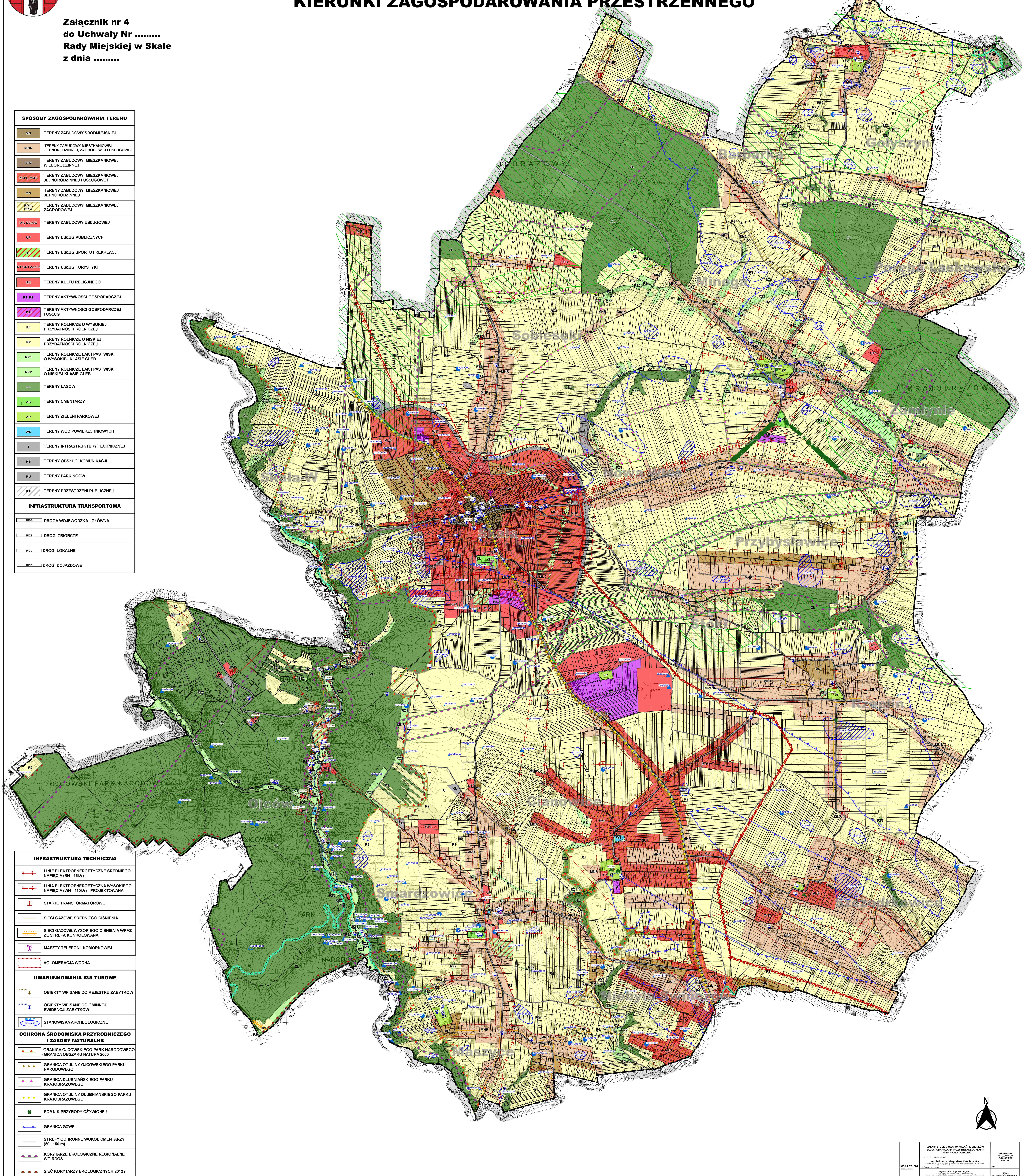

SPOSOBY ZAGOSPODAROWANIA TERENU

MS	TERENY ZABUDOWY ŚRÓDMIEJSKIEJ
MNR	TERENY ZABUDOWY MIESZKANIOWEJ JEDNORODZINNEJ, ZAGRODOWEJ I USŁUGOWEJ
MW	TERENY ZABUDOWY MIESZKANIOWEJ WIELORODZINNEJ
MU1, MU2	TERENY ZABUDOWY MIESZKANIOWEJ JEDNORODZINNEJ I USŁUGOWEJ
MN	TERENY ZABUDOWY MIESZKANIOWEJ JEDNORODZINNEJ
RM1, RM2	TERENY ZABUDOWY MIESZKANIOWEJ ZAGRODOWEJ
U1, U2, U3	TERENY ZABUDOWY USŁUGOWEJ
UP	TERENY USŁUG PUBLICZNYCH
US	TERENY USŁUG SPORTU I REKREACJI
UT1, UT2, UT3	TERENY USŁUG TURYSTYKI
UK	TERENY KULTU RELIGIJNEGO
P1, P2	TERENY AKTYWNOŚCI GOSPODARCZEJ
P U	TERENY AKTYWNOŚCI GOSPODARCZEJ I USŁUG
R1	TERENY ROLNICZE O WYSOKIEJ PRZYDATNOŚCI ROLNICZEJ
R2	TERENY ROLNICZE O NISKIEJ PRZYDATNOŚCI ROLNICZEJ
RZ1	TERENY ROLNICZE ŁĄK I PASTWISK O WYSOKIEJ KLASIE GLEB
RZ2	TERENY ROLNICZE ŁĄK I PASTWISK O NISKIEJ KLASIE GLEB
ZL	TERENY LASÓW
ZC	TERENY CMENTARZY
ZP	TERENY ZIELENI PARKOWEJ
WS	TERENY WÓD POWIERZCHNIOWYCH
I	TERENY INFRASTRUKTURY TECHNICZNEJ
KS	TERENY OBSŁUGI KOMUNIKACJI
KU	TERENY PARKINGÓW
PP	TERENY PRZESTRZENI PUBLICZNEJ

INFRASTRUKTURA TRANSPORTOWA

KDG	DROGA WOJEWÓDZKA - GŁÓWNA
KDZ	DROGI ZBIORCZE
KDL	DROGI LOKALNE
KDD	DROGI DOJAZDOWE

INFRASTRUKTURA TECHNICZNA

- LINIE ELEKTROENERGETYCZNE ŚREDNIEGO NAPIĘCIA (SN - 15kV)
- LINIA ELEKTROENERGETYCZNA WYSOKIEGO NAPIĘCIA (WN - 110kV) - PROJEKTOWANA
- STACJE TRANSFORMATOROWE
- SIECI GAZOWE ŚREDNIEGO CIŚNIENIA
- SIECI GAZOWE WYSOKIEGO CIŚNIENIA WRAZ ZE STREFĄ KONROLOWANĄ
- MASZTY TELEFONII KOMÓRKOWEJ
- AGLOMERACJA WODNA

UWARUNKOWANIA KULTUROWE

A-286/M	OBIEKTY WPISANE DO REJESTRU ZABYTKÓW
A-286/M	OBIEKTY WPISANE DO GMINNEJ EWIDENCJI ZABYTKÓW
27/6/98-55	STANOWISKA ARCHEOLOGICZNE

OCHRONA ŚRODOWISKA PRZYRODNICZEGO I ZASOBY NATURALNE

- GRANICA OJCOWSKIEGO PARK NARODOWEGO - GRANICA OBSZARU NATURA 2000
- GRANICA OTULINY OJCOWSKIEGO PARKU NARODOWEGO
- GRANICA DŁUBNIAŃSKIEGO PARKU KRAJOBRAZOWEGO
- GRANICA OTULINY DŁUBNIAŃSKIEGO PARKU KRAJOBRAZOWEGO
- POMNIK PRZYRODY OŻYWIONEJ
- GRANICA GZWP
- STREFY OCHRONNE WOKÓŁ CMENTARZY (50 i 150 m)
- KORYTARZE EKOLOGICZNE REGIONALNE WG RDOŚ
- SIEĆ KORYTARZY EKOLOGICZNYCH 2012 r.
- KORYTARZE EKOLOGICZNE Z PLANU OCHRONY DLA DŁUBNIAŃSKIEGO PARKU KRAJOBRAZOWEGO

POZOSTAŁE ELEMENTY

- SZLAKI ROWEROWE

SKALA 1: 10000

3MAJ studio	ZMIANA STUDIUM UWARUNKOWAŃ I KIERUNKÓW ZAGOSPODAROWANIA PRZESTRZENNEGO MIASTA I GMINY SKAŁA - KIERUNKI PRZEDMIOT OPRACOWANIA:	EGZEMPLARZ WYŁOŻONY DO PUBLICZNEGO WGLĄDU
	mgr inż. arch. Magdalena Czechowska uprawniona do sporządzania Studium oraz planów miejscowych na podstawie art. 5 pkt 3 i 4 ustawy z dnia 27 marca 2003 r. o planowaniu i zagospodarowaniu przestrzennym GŁÓWNY PROJEKTANT:	DATA:
	mgr inż. arch. Magdalena Fajkosz członek Małopolskiej Okręgowej Izby Architektów RP MP-1561 uprawniona do sporządzania Studium oraz planów miejscowych na podstawie art. 5 pkt 3 i 4 ustawy z dnia 27 marca 2003 r. o planowaniu i zagospodarowaniu przestrzennym **mgr Jakub Biegun** **mgr inż. Aleksandra Józefaciuk** ZESPÓŁ PROJEKTOWY:	1:10000 UKŁAD WSPÓŁRZĘDNYCH: 1992 EPSG: SKALA:

Kopia mapy topograficznej w skali 1:10 000 w wersji cyfrowej pozyskano
z Wojewódzkiego Ośrodka Dokumentacji Geodezyjnej i Kartograficznej
Licencja nr RO-IV.7522.12.2022_12_CL2 z dnia 03.03.2022 r.

1 0 1 km