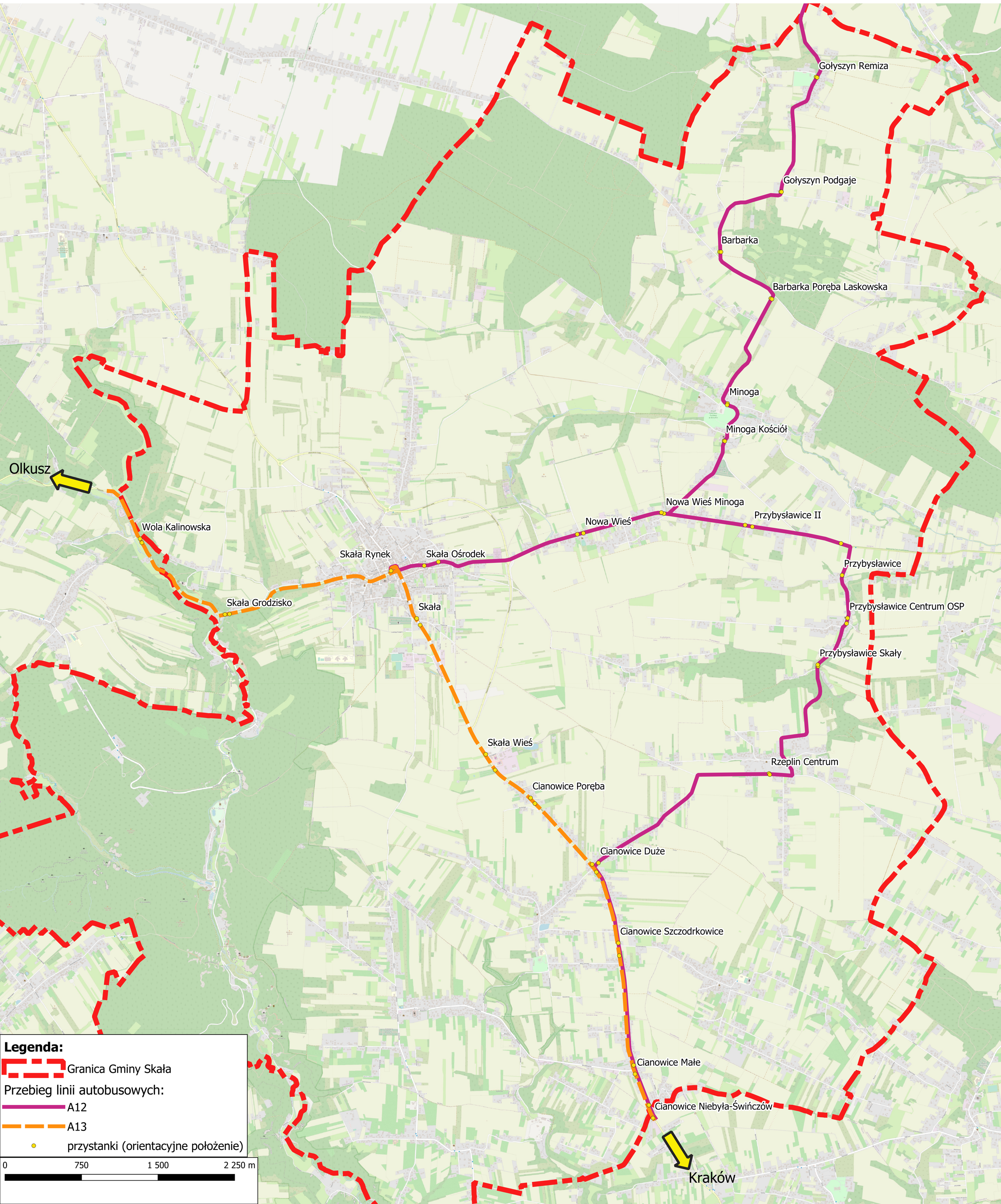Przebieg linii autobusowych Kolei Małopolskich nr A12 i A13 na terenie Gminy Skała